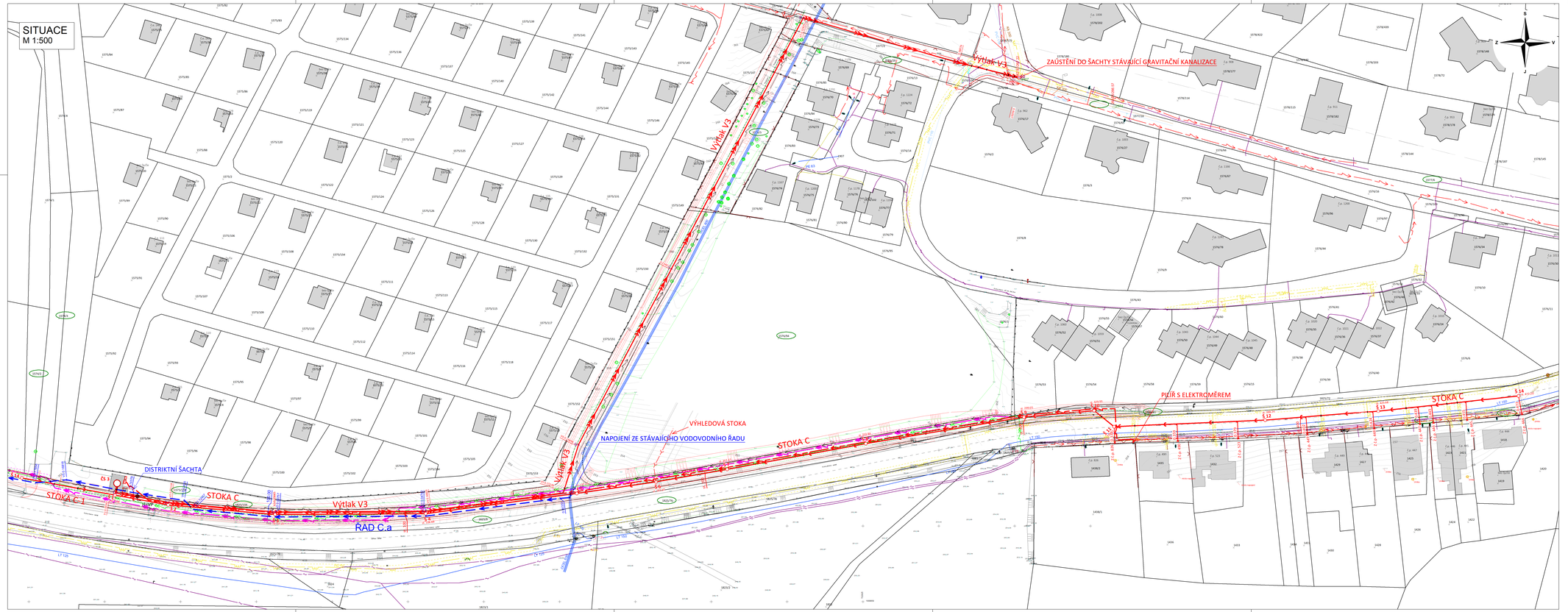

PŘEHLEDNÁ SITUACE:

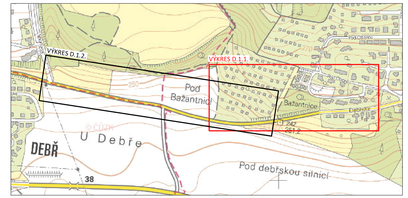

LEGENDA

- HRANICE KN
- NÁVRH GRAVITAČNÍ KANALIZACE
- NÁVRH KANALIZAČNÍHO VÝTLAKU
- STÁVAJÍCÍ KANALIZACE
- STÁVAJÍCÍ VODOVOD - ORIENTAČNÍ
- STÁVAJÍCÍ VODOVOD - ZAMĚŘENÝ
- NAVRŽENÝ VODOVOD
- STÁVAJÍCÍ VODOVODNÍ PŘÍPOJKA
- NAVRŽENÉ VODOVODNÍ PŘÍPOJKY
- STL PLYNOVOD
- STL PLYNOVOD - OCHRANNÉ PÁSMO
- ELEKTRICKÉ VEDENÍ VN - PODZEMNÍ
- OCHRANNÉ PÁSMO PODZEMNÍHO VEDENÍ VN
- NAVRŽENÁ PŘELOŽKA PODZEMNÍHO VEDENÍ VN
- OCHRANNÉ PÁSMO NAVRŽENÉ PŘELOŽKY PODZEMNÍHO VEDENÍ VN
- SDĚLOVACÍ VEDENÍ - PODZEMNÍ
- NEMOVITOSTI DLE KN
- Š ŠACHTA - NÁVRH
- DP NAVRŽENÉ PŘÍPOJKY
- AREÁL ČS
- PLOT
- KŘÍŽENÍ
- HRANY TERÉNU
- DOTČENÉ POZEMKY
- 1× VYTYČOVACÍ BODY

POZNÁMKA:
SOUŘADNICE VYTYČOVACÍCH BODŮ KANALIZACE JSOU UVEDENY V PŘÍLOHÁCH:
- D.5.2. TABULKY VYTYČOVACÍCH SOUŘADNIC KANALIZACE
- D.5.5. TABULKA VYTYČOVACÍCH SOUŘADNIC VÝTLAKU

POZNÁMKA:
ZÁKRES VEDENÍ INŽENÝRSKÝCH SÍTÍ JE INFORMATIVNÍ. PŘED ZAHÁJENÍM STAVEBNÍCH PRACÍ MUSÍ BÝT PROVEDENO JEJICH VYTYČENÍ.

DOKUMENTACI LZE UŽÍVAT POUZE VE SMYSLU PŘÍSLUŠNÉ SMLOUVY O DÍLO. VÝKRES, Č. JEHO ČÁST, MŮŽE BÝT KOPÍROVÁN NEBO JINÝM ZPŮSOBEM ROZŠIŘOVÁN POUZE PO PŘEDCHOZÍM SOUHLASU AUTORA DOKUMENTACE. © ŠINDLAR s.r.o.

VEDOUCÍ PROJEKTU	VYPRACOVAL	KONTROLOVAL	AUTORIZACE	STAVBY VODNÍHO HOSPODÁŘSTVÍ A KRAJINNÉHO INŽENÝRSTVÍ ŠINDLAR
Ing. Roman Bárta	Ing. Tomáš Konečný	Ing. Jiří Kaplan	Ing. Miloslav Šindlar	ŠINDLAR s.r.o., Na Brně 1615/3a, 500 06 Hradec Králové, ČR 200 01 236

KRAJ: Středočeský	STAVEBNÍ ÚŘAD: MM Mladá Boleslav	FORMÁT	12 x A4
KATASTRÁLNÍ ÚZEMÍ: Kosmonosy (669857), Bradlec (608980)		DATUM	srpen 2019
INVESTOŘI: Město Kosmonosy, Dobřská 223, 293 06 Kosmonosy Vodovody a kanalizace Mladá Boleslav, a.s., Čechova 1151, 293 22 Mladá Boleslav		STUPEŇ	DUR/DSP
		ČÍSLO ZAKÁZKY	20160238
Výstavba kanalizace Kosmonosy západ **Ulice Debřská**		SOUŘADNÝ / VÝŠKOVÝ SYSTÉM	S-JTSK/Bpv
		INTERVAL VRSTEVNIC	200 mm
Podrobná situace navržené kanalizace v ul. Debřská **DODATEK 1**		MĚŘÍTKO 1 : 500	ČÍSLO KOPIE
		Č. VÝKRESU D.1.1.	

Tlakový formát 1250 x 420 mm